

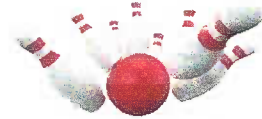

**PENSIONISTEN
VERBAND**

BO Kirchdorf

Richtig.
Wichtig.
Stark.



34. PVOOE BEZIRKSKEGELMEISTERSCHAFT im SPORTZENTRUM MICHELDORF 2024
ERGEBNISLISTE DAMEN GESAMT

NAME		OG		Rang	ins VOLLE	ABR	Fehl- wurf	GESAMT
SAMWALD Waltraud	28 05 1959	Schlierbach	D	1	179	79	4	258
LANG Resi	05 04 1951	Kdf/Inzdf	D	2	177	79	5	256
WURMHÖRINGER Resi	10 06 1953	Kdf/Inzdf	D	3	175	80	4	255
WASER Helga	08 03 1946	Nußbach	D	4	184	68	7	252
SCHWARZENBRUNNER Irmgard	10 06 1953	Kdf/Inzdf	D	5	171	78	6	249
KNAPP Erika	20 01 1963	Molln	D	6	170	76	5	246
RADNER Melitta	24 09 1958	Kdf/Inzdf	D	7	162	76	8	238
FRODL Monika	30 09 1960	Nußbach	D	8	157	79	6	236
ROHRAUER Theresia	20 09 1940	Pettenbach	D	9	155	78	7	233
SCHOBER Angela	20 09 1956	Kdf/Inzdf	D	10	148	84	6	232
BRUCKNER Herta	27 07 1959	Schlierbach	D	11	175	55	10	230
SCHAUERMANN Maria	03 09 1955	Nußbach	D	12	156	71	6	227
WINDISCHBAUER Marianne	25 10 1960	Nußbach	D	13	174	51	9	225
FRECH Traudi	09 08 1960	Roßl/Vord/Hint	D	14	142	77	7	219
WÜRZLHUBER Claudia	02 01 1964	Nußbach	D	15	155	62	13	217
SENEGACNIK Gusti	27 01 1963	Roßl/Vord/Hint	D	16	149	68	10	217
KLEFFNER Barbara	04 12 1949	Kdf/Inzdf	D	17	144	70	12	214
STADLER Irmgard	19 02 1949	Steyrling/St-P.	D	18	156	58	9	214
ROHRAUER Margarete	14 07 1962	Molln	D	19	163	49	12	212
ALTMANNINGER Ingrid	10 03 1962	Pettenbach	D	20	154	58	8	212
FRICK Elfriede	23 11 1952	Molln	D	21	156	52	11	208
KOTHBAUER Vroni	05 06 1944	Steyrling/St-P.	D	22	163	44	15	207
KIENBACHER Ulrike	20 08 1957	Schlierbach	D	23	153	50	12	203
BILGERI Sieglinde	30 08 1944	Pettenbach	D	24	141	59	12	200
KLETZMAYR Gitti	05 05 1962	Roßl/Vord/Hint	D	25	136	61	10	197
MAIER Gertrude	15 07 1959	Nußbach	D	26	134	57	10	191
WOLFBAUER Elfriede	17 08 1938	Spital/Pyhrn	D	27	148	43	20	191
HOLZFEIND Katharina	22 03 1958	Spital/Pyhrn	D	28	144	42	15	186
ANTENSTEINER Theresia	29 03 1950	Steyrling/St-P.	D	29	140	41	17	181
STENZEL Gertrude	07 06 1950	Roßl/Vord/Hint	D	30	146	35	11	181
NAGL Ehrentraud	03 02 1956	Pettenbach	D	31	106	66	14	172
PENEDER Elfriede	00 00 1947	Roßl/Vord/Hint	D	32	119	53	14	172
MOSER Gerti	09 02 1961	Pettenbach	D	33	137	34	18	171
BACHMAYR Veronika	24 04 1962	Molln	D	34	129	40	17	169
GRABNER Veronika	09 05 1952	Spital/Pyhrn	D	35	118	49	20	167
KNITTL-FRANK Walburga	08 10 1950	Roßl/Vord/Hint	D	36	106	46	20	152